

熊本県博物館情報誌

ミューズ
Muse kumamoto

Vol.

11

2024-2025

秋・冬



上天草市歴史資料館（上天草市本と歴史の交流館イコット内）

contents

見どころ紹介

- ・つなぎ美術館
- ・玉名市立歴史博物館こころピア
- ・天草市立本渡歴史民俗資料館

コレクション紹介

- ・熊本洋学校教師ジェーンズ邸

博物館のお仕事

- ・不知火美術館

博物館紹介

- ・上天草市歴史資料館
- ・古代の風・黒の蔵
（多良木町埋蔵文化財等センター）



つなぎ美術館

期間：2024年9月9日(土)～2024年11月19日(日)

開館時間：午前10時～午後5時(入館は午後4時半まで)
 休館日／水曜日(祝日の場合は翌平日)、年末年始
 入館料／一般：500(450)円、高校・大学生：400(350)円、小・中学生：300(250)円
 ※()内は20名以上の団体料金

小田原のどかつなぎプロジェクト成果展 近代を彫刻／超克する 津奈木・水俣編

彫刻家であり彫刻研究者でもある小田原のどかが、地域内外の人々とともに彫刻やモニュメントと社会の関わりについて考える2か年の住民参画型アートプロジェクト「小田原のどかつなぎプロジェクト」のその2年目の成果展がつなぎ美術館1階展示室で開催されます。

1年目の成果展では、投票所を模した展示室で、誰でも参加できる津奈木町に設置された16体の彫刻選挙を実施しました。来場者に心ひかれた作品への投票を呼びかけ、多くの人に今ある彫刻について考えるきっかけを提供しました。投票結果やレポートはつなぎ美術館のHPに掲載されています。

今回の2年目の成果展は、津奈木町の歴史やモニュメントのリサーチをさらに深め、1年目とは異なる新たな視点からの展示が行われます。



津奈木町内をリサーチ中の小田原のどかさん

玉名市立歴史博物館 こころピア

期間：2024年11月24日(日)～2025年2月2日(日)

開館時間：午前9時～午後5時(最終入館は午後4時30分)
 休館日／毎週月曜日(祝日の場合はその次の平日)
 観覧料：一般300(210)円 大学生200(140)円 高校生以下無料 ()内団体料金

開館30周年特別展 よみがえる同田貫-豪刀の誕生とその再興-

「同田貫」は、中世の刀工集団「延寿」から分派し、玉名郡亀甲村(現玉名市亀甲)を拠点に作刀した刀工の一派です。初代正國は、戦国大名加藤清正のもとで武用刀を数多く生み出しましたが、泰平の世が訪れると共に同派は衰退。これを再興させたのが、江戸時代後期の刀工政勝、宗廣父子でした。彼らは初代に勝るとも劣らぬ隆盛期を現出し、肥後国(現熊本県)を代表する刀工として、同田貫を再興することに成功します。

本展では、同派刀工たちの作刀23点のほか、刀工家に伝わる古文書類を紹介し、その興りから衰退、そして再興に至る歴史を概観します。「兜割」の勇名を天下に轟かせ、今なお豪刀の代名詞としてメディアに登場する強靱な作刀群と共に、同派を支えた刀工達の事績をぜひご覧ください。



刀
九州肥後同田貫藤原正國



同田貫正國肖像

天草市立 本渡歴史民俗資料館

期間：2025年1月25日(土)～3月23日(日)

開館時間：午前8時30分～午後5時(入館は午後4時半まで)
 休館日／月曜日(祝日の場合は翌平日)、年末年始 入館料／無料

天草の海底遺跡・海場ダリの考古遺物

周囲を海に囲まれた天草諸島では、石器や土器など豊富な考古遺物が海岸部から採集されています。海岸遺跡の多くは、満潮時に海水面下になる、潮間帯に存在する遺跡であり、気候変動に伴う海進海退現象との関連が指摘されています。

天草における遺跡の発掘調査は、古墳等墳墓を除けば沖ノ原遺跡、大矢遺跡など少なく、そのような中で発見された豊富な海岸遺跡は、原始から天草が豊かな島であったことを想起させる重要な存在であり、研究者からも注目されています。

今回の展示では、初めて天草の海岸遺跡を取り上げ、他地域には無い天草地域の特徴として広く紹介します。

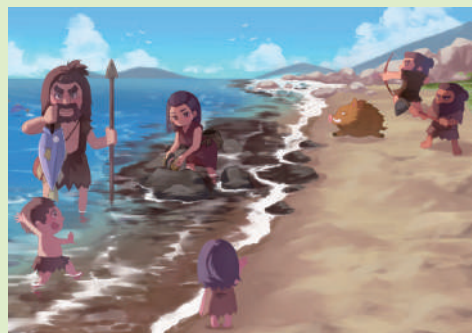

※掲載している情報は、発行時点のものです。最新の情報は各館HP等でご確認ください。

コレクション紹介

熊本洋学生坂上竹松関連資料

坂上竹松は土山瓦師の家に生まれ、明治6年(1873年)に熊本洋学校3回生として入学しました。洋学校閉校後は神水義塾の英語教師、高等上益城小学校、熊本区高等熊本小学校教師を経て、明治25年(1892年)ごろに家業を継ぎました。坂上竹松関係資料は昭和38年(1963年)に坂上家から熊本第一高等学校に寄贈され、平成12年(2000年)に熊本市に寄贈された資料で、洋学校で用いられたノートや学期ごとの卒業証、ジェーンズとの関係が指摘されている聖書など、洋学校に直接かかわる資料も多く含まれた大変貴重な資料です。しかし、平成28年熊本地震でジェーンズ邸が倒壊した際に、資料全点が被災し、当時展示していた21点の資料の内、17点の資料が失われ、4点の資料が大きな被害を受けました。



坂上竹松資料

一方で、収蔵庫で保管していた資料については奇跡的に難を免れることが出来ました。現在、洋学校に関わる坂上竹松関係資料の一部を展示しており、当時実際に用いられた資料などから、洋学校の息吹を感じることができます。

施設紹介

熊本洋学校教師ジェーンズ邸

所在地：熊本市中央区水前寺公園12-10

TEL/FAX：096-382-6016

開館時間：9：30～16：30

休館日：月曜日(祝・祭日の場合翌日)、年末年始(12月29日～1月3日)

入館料：高校生以上 200円(30人以上の団体 160円)

小・中学生100円(30人以上の団体 80円)

※市内の小・中学生や65歳以上の方など、無料または割引となる場合があります。

ジェーンズは明治4年から明治9年(1876年)までの5年間で暮らし、熊本の若者達を教育し、熊本の近代化の礎となりました。また、この建物は明治10年(1877年)西南戦争の際、佐野常民(さのつねたみ)が征討大総督有栖川宮(あすがわのみや)から博愛社(現在の日本赤十字社の前身)の設立許可を受けた場所でもあります。

館内では熊本洋学校や博愛社についてのパネルを展示するほか、熊本地震で被災した部材展示を通して地震からの復興を感じることができます。

仕事紹介

宇城市不知火美術館では、教育普及活動の一環として、様々なイベントや出前授業を行っています。特に、アーティストが美術館を飛び出し、地域の小中学校の子どもたちや住民の皆さんを対象に行う「とびだすプロジェクト」は2022年のリニューアルオープン以来毎年開催しています。

この取り組みは、美術館へ来館することが難しい人や、ワークショップに参加したことがない人にも美術館の存在の認知を進め、美術館に対して新しいイメージを持っていただくとともに、不知火美術館のコレクションをさまざまな視点で鑑賞する体験をアーティストと参加者とともにすることで、アートをより身近に、自由にとらえてもらう機会を作りたいという思いから始まりました。市内の学校や施設に赴き、コレクション作品の鑑賞授業を行った後、アーティストが講師となり実際に作品を制作するワークショップを行っています。さらに展覧会では、コレクション作品とともに参加者が制作した作品も展示しました。

また館内でもアートの敷居を下げ興味を持ってもらう取り組みとして、様々なイベントを開催しています。美術館講座(日本画講座や洋画講座など5講座)やデッサン会、親子で参加できるお絵描きワークショップ、工芸ワークショップなど多種多様なイベントを通じてアートの魅力を伝えています。

不知火美術館では、「自分にもこんな作品ができた!」という体験を通して創造することの楽しさを伝え、誰もが自分だけの創造性を育み発揮する場所でありたいと願っています。



ワークショップの様子

施設紹介

宇城市不知火美術館

所在地：〒869-0552 熊本県宇城市不知火町高良2352

電話：0964-32-6222 FAX：0964-32-6213

開館時間：午前9時から午後6時まで ※土曜日のみ午後9時まで開館

休館日：年中無休 ※展示室は展示入替日およびメンテナンス日に閉室

入場料：大人300円、高大生200円、中学生以下無料

※20名様以上の団体は2割引

※障害者・戦傷病者の各種手帳の交付を受けている方及びその介助者の方は半額

※後期高齢者医療被保険者証の交付を受けた市内在住者は半額

宇城市不知火美術館は、不知火美術館・図書館の中に宇城市立図書館と隣接して同居し『誰もが創造性を育み発揮する美術館・図書館』をコンセプトに掲げています。

宇城市ゆかりの世界的に著名な芸術家たちのコレクションを特徴としており、この風土が揺籃し、世界に羽ばたいた芸術家たちの業績を未来へ引き継いでいくことと同時に、変化に富む現代に生きる私たちの生活と地続きにある多様なアートや表現に触れる機会も作り、対話の生まれる場を生み出していきます。

上天草市歴史資料館

概要・特徴

上天草市本と歴史の交流館イコット2階にある上天草市歴史資料館は、上天草市が所蔵する様々な資料を展示・公開し、市の歴史や文化、自然を紹介する資料館として令和5年10月1日に開館しました。

また、イコット1階にある図書館では、歴史資料館の展示に関連する書籍や郷土資料を閲覧することもできます。



展示風景

常設展示

縄文時代から近代に至る上天草市の歴史を紹介しており、市内で発見された古文書「砥岐組大庄屋藤田家文書」や市内の遺跡から出土した考古資料などを展示しているほか、上天草の歴史を5つのテーマに沿って紹介する映像や天草地域のみどころを大型3画面ディスプレイで紹介する体験型映像も視聴できます。

また、上天草市を縦断する白亜紀の地層から発見された県下最大級のアンモナイトの化石も展示しています。



常設展示

おすすめの収藏品

「砥岐組大庄屋藤田家文書」には、天草の人々に大きな影響を与えた「島原・天草一揆」後の、政治や行政、人々の暮らしの様子を知ることができる様々な資料が含まれています。

常設展示では特定のテーマに沿ったトピックス展示を行っているほか、特に貴重な資料は「上天草の逸品コーナー」で展示しています。

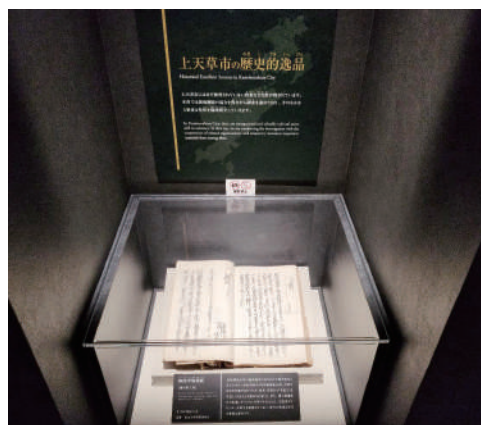

砥岐組大庄屋藤田家文書

今後の予定

令和6年9月28日から、企画展「元寇と大矢野氏」を開催します。

今年は元寇(文永の役)から750年。戦国時代に活躍した大矢野町の武士・大矢野氏と元寇との関わりについて、出土品や写真などを展示して解説します。

また、大矢野氏も描かれている「蒙古襲来絵詞」の精密なレプリカも展示予定です!

上天草市歴史資料館

〒869-3603 熊本県上天草市大矢野町中977番地5
 上天草市本と歴史の交流館2階
 TEL 0964-56-3363 FAX 0964-53-9954
 開館時間：9：00から17：00まで（入館は16：30まで）
 休館日：月曜日（祝日の場合はその日後の最初の平日）、
 年末年始（12/28～1/4）
 入館料：無料



九州大学 図書館 蔵「蒙古襲来絵詞 模本」を複製

古代の風・黒の蔵 (多良木町埋蔵文化財等センター)

概要・特徴

古代の風・黒の蔵(多良木町埋蔵文化財等センター)は、歴史・文化・自然科学等の地域資源を保全し、有効活用することで、地域創造を目指すとともに、経験価値を提供する施設です。当施設は、農業協同組合倉庫として昭和17年に棟上された石倉を改修した施設です。石倉の規模は、球磨地域に多数存在する石倉の中でも最大規模を誇ります。全国的にも例のない歴史的建造物を活用した埋蔵文化財等センターへのリニューアルで、地域を代表する建造物へと再生産されました。

黒の蔵は「フィールドが本物であること・体験が本物であること・交流があること・新しい価値を創造すること」を目指している施設です。



展示風景

常設展示

黒の蔵が所在する黒肥地地区には、中世武士団・多良木相良氏に関連する歴史文化遺産が数多く残っています。

鎮西相良氏の祖・相良頼景の廟所である青蓮寺には、阿弥陀堂及び阿弥陀三尊(国指定)・古塔碑群(県指定)、王宮神社には日本最古の茅葺楼門(県指定)があります。

このように黒の蔵周辺は、東国御家人の地域開発の様子がよくわかり、中世的景観を色濃く残しています。まさに、フィールドミュージアムです。よって黒の蔵には、フィールドへ飛び出す前のガイダンス機能を持たせており、多良木相良氏に関わる資料を展示しています。



青蓮寺木造阿弥陀如来像

おすすめの収蔵品

世界遺産である宗像大社に關係する資料で、これまで謎の人物であった宗像才鶴を特定した肥後宗像家文書です。この中には豊臣秀吉、小早川隆景、小早川秀秋らの古文書も含まれます。

一般には宗像大社の子孫は断絶したといわれていました。しかし、宗像という名前と、戦国時代の天正14年3月に死去した宗像大宮司氏貞の血脈を伝える存在であったということが、秀吉文書から証明されました。つまり、宗像大社の子孫が肥後宗像家であったと証明する資料群です。



肥後宗像家文書

今後の予定

令和6年の秋季企画展として、青春鉄道で人気を博した「青春展」を計画しています。また、多良木町には鉄道遺産である「ブルートレイン」に泊まれる宿泊施設もあります。皆様のご来館をお待ちしています。



簡易宿泊施設 ブルートレインたらぎ

古代の風・黒の蔵

〒868-0502 熊本県球磨郡多良木町多良木1648

TEL 0966-42-7520

開館時間 9:00~17:00 (入館は16:30まで)

休館日 月曜日(祝日の場合は火曜日) 年始年末(12/28~1/3)

入館料 無料

施設名	10月	11月	12月	1月	2月	3月
⑤ 肥後の里山ギャラリー 熊本市中央区練兵町1番地 肥後銀行本店1階 ☎096-326-7800 開館時間/9:30~16:30 休館日/日曜日、祝日 年末年始(12/31~1/3) 閉室中の土曜日 入館料/無料		10/15~11/30 令和の大造営記念 加藤神社錦絵展	1/6~3/1 熊本大学アートギャラリーサテライト展Vol.3			
	10/5 13:30~15:00 無料 里山ギャラリー歴史・文化講座 「清正の虎退治伝承とその真相」		3/15 13:30~15:00 300円 講座 永青文庫研究の最前線 「戦国会戦の実態と豊臣政権」			
			3/22 13:30~15:00 300円 講座 永青文庫研究の最前線 「士族反乱と旧熊本藩主細川家」			
⑥ 新聞博物館 熊本市中央区世安1丁目5番1号 ☎096-361-3071 開館時間/10:00~17:00 (最終入館16:30) 休館日/日曜・祝日・年末年始 入館料/無料				1/10~2/1 全国主要紙の新年号展		
		2/3~3/1 熊日フォト・サークル月例写真コンテスト入賞作品展				
⑦ 公益財団法人 熊本国際民藝館 熊本県熊本市北区龍田1丁目5-2 ☎096-338-7504 開館時間/10:00~16:00 休館日/月曜日(祝日の場合 翌火曜日)、 4月、8月、12月 英語 日本語 入館料/大人400円 学生300円 中学生以下無料	9/1~11/30 民藝とモダン その2 形と色				1/3~3/30 民藝とモダン その3 やすらぎ	
⑧ リデル、ライト両女史記念館 熊本市中央区黒髪5丁目23番1号 ☎096-345-6986 開館時間/9:30~16:30 休館日/月曜日(祝日の場合は翌日) 年末年始 入館料/無料	10/1~1/31 「青木恵哉展」 青木がリデルとライトに出会って100年			12/21 無料 ハンドベル・クリスマスコンサート		
				11/9 14:00~ 無料 秋季記念祭特別講演会		
						開催日: 10/19、11/16、12/14 各回13:00~14:30 無料
						自主講座内容「青木恵哉の足跡をたどる。」
⑨ 益城町交流情報センター 熊本県上益城郡益城町大字木山236 ☎096-287-8411 開館時間/9:00~17:00(水曜日は20:00) 休館日/毎週月曜日(祝日は開館し、 翌日に振替)、年末年始 入館料/無料			10/19~12/15 令和6年度益城町文化財企画展 「タイムカプセルにお願いー弥生のムラから時を超えてー」			
⑩ 御船町恐竜博物館 熊本県上益城郡御船町大字御船995-6 ☎096-282-4051 開館時間/9:00~17:00 (入館は16:30まで) 休館日/毎週月曜日(祝日は開館し、翌日に振替) ・年末年始 入館料/大人 500円、高校・大学生 300円、 小・中学生 200円 小学生未満は無料 (ただし保護者同伴)				パレオプログラム、パレオアドベンチャー 毎月第3日曜日又は第4日曜日 詳細はHP		
				わくわく体験教室 毎月第2土曜日と第4土曜日 ①10:00 ②13:00 ③15:00 詳細はHP		
				ジオハイク 奇数月第1日曜日 詳細はHP		
						※プログラム等の内容の詳細は左記の二次元バーコードからご確認ください。
⑪ 清和文楽館 熊本県上益城郡山都町大平152 ☎0967-82-3001 開館時間/9:00~16:30 休館日/火曜日・年末年始 入館料/510円	10/12 5,500円 薪文楽					

展示・イベントのご案内

県央

展示

イベント

施設名	10月	11月	12月	1月	2月	3月		
12 宇城市不知火美術館 宇城市不知火町高良2352 ☎0964-32-6222 開館時間/9:00~18:00 (土曜日は21:00まで) 休館日/会期中無休 (展示室は展示入れ替え日および メンテナンス日に閉室) 入館料/大人300円 高大生200円 中学生以下無料	10/1~10/6 設立60周年記念宇土鶴城写真会写真展 無料	10/8~10/14 熊彩画展~今ここ、熊本からはばたく 無料	10/16~10/20 令和6年宇城市民文化祭「絵画展」 無料	10/22~10/27 再生展Reborn チベット仏画と曼荼羅作品展 無料	10/29~11/4 令和6年宇城市民文化祭「作品展」 無料	11/6~11/10 令和6年宇城市民文化祭「書道・短歌・写真展」 無料		
	11/12~11/17 【1室】第4回 北村繁好個展/【2室】三角西港PORTRAIT 無料	11/19~11/24 第20回UKI美展 無料	11/26~12/1 令和6年宇城小中学校絵画展/宇城小中学校科学研究物展 無料	12/3~12/8 第17回宇城市読書感想画コンクール 無料	12/15~1/26 蒙古襲来絵詞のリアルー海底に残された元寇ー 無料	1/31~2/9 マナブ間部記念 宇城市児童生徒絵画作品展 無料	2/11~2/16 蔵田美術コレクション展 無料	
	2/18~2/24 【1室】宇城中学校工作展 【2室】オイルパステルで描くチョークアート展 無料	3/18~3/23 第13回宇城地区合同日本習字作品展 無料	3/25~3/30 緑川保育園展(仮称) 無料					
	<hr/>							
	13 熊本県博物館 ネットワークセンター 宇城市松橋町豊福1695 ☎0964-34-3301 開館時間/9:00~17:00 休館日/毎週月曜日(祝日の場合はその次の 平日)、年末年始 入館料/無料	8/13~11/4 日中戦争と三人の兵 無料	11/12~2/2 くまもとの大地の成り立ち~その10年間の記録~ 無料	2/11~3/16 ちょっと昔の暮らし探検 無料	3/25~6/15 動物調査のいろは(仮) 無料			
		10/11 19:30~21:30 無料 星空を観察しよう	11/10 10:00~12:00 無料 落ち葉図鑑を作ろう	11/30 10:00~12:00 無料 化石の観察をしよう	12/22 10:00~12:00 無料 水辺の冬鳥を観察しよう			
		2/1 10:00~16:00 無料 くまもとキッズミュージアムin玉名						
		<hr/>						
		(Note: The table content for the second facility is partially obscured by the header and footer information in the original image. The visible content includes the facility name, address, phone number, hours, and a list of exhibitions with dates and free admission status.)						

施設名	10月	11月	12月	1月	2月	3月
<p>14 熊本県立装飾古墳館 山鹿市鹿央町岩原3085番地 ☎0968-36-2151 開館時間／9:30～17:15(入館は16:45まで) 休館日／月曜日(祝日の場合は翌日) 12月25日～1月4日 入館料／個人：一般430円 大学生260円 高校生以下無料 団体(20名以上)：一般300円/人 大学生180円/人</p> 	<p>9/14～10/20 令和6年度企画展Ⅰ「装飾古墳の魅力その1(永安寺東・弁慶ヶ穴)」 入館料のみ</p>	<p>11/2～2/9 令和6年度企画展Ⅲ「(仮)円文と鏡」 入館料のみ</p>	<p>2/22～5/19 令和6年度企画展Ⅳ「(仮)装飾古墳の終焉と古代」 入館料のみ</p>	<p>10/12 10:00～13:00 500円 令和6年度赤米体験教室第2回「稲刈り」</p>	<p>11/9 18:00～20:30 別途設定 令和6年度定期体験教室「ナイトミュージアム～古墳館へ行かnight!～」</p>	<p>12/7 10:00～12:00 500円 令和6年度赤米体験教室第3回「餅つき」</p>
<p>15 熊本県立装飾古墳館分館 歴史公園鞠智城・ 温故創生館 山鹿市菊鹿町米原443-1 ☎0968-48-3178 開館時間／9:30～17:15(入館は16:45まで) 休館日／月曜日(祝祭日の場合はその翌日) 12月25日～1月4日 入館料／無料</p> 	<p>10/15～10/31 熊本県庁地下通路スケッチ大会入賞作品展示</p>	<p>10/17 9:00～12:20 無料 一般対象 公開ラジオ生放送</p>	<p>10/19 13:00～15:00 無料 幼児～一般対象 ころも君誕生祭</p>	<p>10/27 12:00～16:30 無料 一般対象 鞠智城シンポジウム</p>	<p>11/9 10:00～16:00 無料 幼児～一般対象 自然観察ツアー in 鞠智城</p>	<p>12/14 10:00～16:00 無料 小学生 鞠智城工作フェスタ in Winter</p>
<p>16 山鹿市立博物館 山鹿市鍋田2085 ☎0968-43-1145 開館時間／9:00～17:00(入館は16:30まで) 休館日／月曜日(月曜日が祝日の場合は開館し翌日休館)、祝日の翌日、年末年始 入館料／一般・大学生270円/高校生以下70円 未就学児および山鹿市内の小中学生は無料</p> 	<p>10月中旬(予定)～1月下旬(予定) 山鹿の絵図・地図展 無料</p>					
<p>17 隈府一番地複合施設 (わいふ一番館)内 まちかど資料館 菊池市隈府1番地2 ☎0968-24-6630 開館時間／9:00～17:00 休館日／毎週月曜日 (祝日の場合はその次の平日) 入館料／一般220円、小中学生110円</p> 	<p>8/3～11/24 菊池市に残る戦争遺跡－物言わぬ戦争の語り部たち－ 入館料のみ</p>					
						<p>11/30～3/23 (仮)市所蔵絵画展 入館料のみ</p>

展示・イベントのご案内

県北







展示 イベント

施設名	10月	11月	12月	1月	2月	3月
18 合志市歴史資料館 合志市福原2922番地 ☎096-248-5555 開館時間/9:00~16:30 休館日/月曜日(月曜日が国民の休日にあたる場合、その日後においてその日に最も近い休日でない日) 年末年始(12月28日から翌年1月4日まで) 館内整理日(毎月末日。休館日の場合は、その翌日) 入館料/無料						
		9/1~2/28 特別展 「半導体と熊本の未来」				無料
					子ども歴史・科学体験教室 月1回 9:00~11:30 無料 対象:市内小学生	
					ふるさと探訪まちめぐりバス 年3回 9:00~16:00 対象:市民	
19 坂本善三美術館 熊本県阿蘇郡小国町黒淵2877 ☎0967-46-5732 開館時間/9:00~17:00 休館日/月曜日(祝日の場合は翌日) 入館料/一般500円 高・大400円 小・中200円		9/7~11/24 「もしも」の坂本善三展				
			11/30~1/19 善三先生と私	坂本善三と坂本寧		入館料のみ
					3/1~5/25 親密に語りかける「かたち」	
20 玉名市立歴史博物館 こころピア 玉名市岩崎117 ☎0968-74-3989 開館時間/9:00~17:00(最終入館16:30) 休館日/毎週月曜日(祝日の場合はその次の平日) 祝日の翌日(その日が日曜日のときを除く) 年末年始(12月28日 1月4日) 入館料/一般300円 大学生200円		9/14~11/4 特集展示 石井了介展				
			11/24~2/2 開館30周年特別展 よみがえる同田貫-豪刀の誕生とその再興-			入館料のみ
			9/21~10/27 無料 幼児~一般 催し物 秀島由己男コレクション展		2/22~5/11 特集展示 金栗四三展	
			10/12 19:00~21:00 無料 幼児~一般 体験学習 星空観察会			入館料のみ
			11/3 9:00~17:00(最終受付16:00) 無料 幼児~一般 体験学習 文化の日たんけん!博物館			
					3/1 13:30~16:30 無料 幼児~一般 体験学習 西南戦争戦跡めぐり	

県南

展示 イベント

施設名	10月	11月	12月	1月	2月	3月
21 お祭りでんでん館 (八代市民俗伝統芸能伝承館) 八代市西松江城町1-47 ☎0965-37-8737 開館時間/9:00~17:00(入館は16:30まで) 休館日/月曜日(祝休日の場合は翌日)、 年末年始(12/29~1/3) 入館料/無料						
	10/1~12/22 民俗芸能の魅力紹介~五家荘の神楽~					無料
	10/8~10/27 笠鉾展示 本蝶燕実物大模型					無料
		11/3~11/30 笠鉾展示 笠鉾松				無料
			12/3~12/21 笠鉾展示 本蝶燕実物大模型			無料
					12/22~1/25 笠鉾展示 笠鉾迎陵頻伽	無料
					12/24~4/6 妙見祭の魅力紹介~奴~	
					2/2~3/8 笠鉾展示 笠鉾蜜柑	
					3/16~4/12 笠鉾展示 亀蛇	
22 芦北町立星野富弘美術館 熊本県葦北郡芦北町大字湯浦1439-2 ☎0966-86-1600 開館時間/9:00~17:00 休館日/第2・第4月曜日 (祝日の場合は翌平日)、年末年始 入館料/一般500円、小中学生300円						
	9/25~12/8 私の時計					入館料のみ
						入館料のみ
			12/10~3/9 故郷へ			入館料のみ
						3/11~4/27 第18回星野富弘美術館詩画公募展入賞作品展

施設名	10月	11月	12月	1月	2月	3月
<p>23 つなぎ美術館 熊本県葦北郡津奈木町岩城494 ☎0966-61-2222 開館時間/10:00~17:00 (入館は16:30まで) 休館日/水曜日(祝日の場合は翌平日) 年末年始 入館料/展覧会による</p> 	<p>9/7~11/24 小田原のどか つなぎプロジェクト2024成果展 近代を彫刻/超克する一津奈木・水俣編</p> <p>9/7~11/24 ユージン・スミスとアイリーン・スミスが見たMINAMATA'24 (収蔵品)</p>		<p>12/7~2/24 アーティスト・イン・レジデンスつなぎ2024成果展 黄品玲(ホワフ・ピンリン) さざめく波と木漏れ日: 思いがとどまる場所</p> <p>3/1~3/9 はつの・あそびの森こども園 成長展</p>			<p>一般 500円 高校・大学生 400円 小中学生 300円</p> <p>無料</p> <p>一般 500円 高校・大学生 400円 小中学生 300円</p> <p>無料</p> <p>3/1~5/11 境野一之 はがき絵展 (収蔵品)</p> <p>無料</p> <p>3/15~3/30 生の芸術 アール・ブリュット展覧会Vol.10 津奈木セレクション</p>
<p>24 山江村歴史民俗資料館 球磨郡山江村大字山田甲1360 ☎0966-23-3665</p>  <p>開館時間/10:00~17:00(入館は16:30まで) 休館日/月曜日、年末年始(12月28日~1月4日) 入館料/展覧会による 一般200円 団体150円(20名以上) 高校生以下無料</p>	<p>10月上旬~12月中旬 やまへのほとけ展2024</p>					<p>入館料のみ</p>
<p>25 古代の風・黒の蔵 (多良木町埋蔵文化財等センター) 熊本県球磨郡多良木町黒肥地4282 ☎0966-42-7520</p>  <p>開館時間/9:00~17:00 休館日/月曜日(祝日の場合は火曜日)、年末年始 入館料/無料</p>	<p>10月初旬~11月末 (仮) 青春展</p>		<p>12月初旬~1月末 多良木相良氏の足跡</p>			<p>無料</p> <p>無料</p>
<p>26 天草市立本渡歴史民俗資料館 天草市今釜新町3706 ☎0969-23-5353</p>  <p>開館時間/8:30~17:00(入館は16:30まで) 休館日/毎週月曜日(月曜日が祝日の場合は翌日) 12月29日~1月3日 入館料/無料</p>						<p>1/25~3/23 企画展「天草の海底遺跡・海揚げりの考古遺物」</p> <p>無料</p>
<p>27 天草キリシタン館 天草市船之尾町19-52 ☎0969-22-3845</p>  <p>開館時間/8:30~17:00(入館は16:30まで) 休館日/毎週火曜日・12月30日~1月1日 入館料/大人300円、高校生200円 小中学生150円</p>	<p>10/2~1/13 企画展「天草四郎陣中旗」国の重要文化財指定60周年祈念 「天草キリシタンの美術と史実~天草四郎陣中旗と原城~」</p>		<p>11/1~11/7 天草四郎陣中旗特別公開</p>			<p>入館料のみ</p> <p>入館料のみ</p> <p>入館料のみ</p> <p>3/1~3/7 天草四郎陣中旗特別公開</p>
<p>28 天草市立御所浦恐竜の島博物館 熊本県天草市御所浦町御所浦4310-5 ☎0969-67-2325</p>  <p>開館時間/9:00~17:00(入館は16:30まで) 休館日/毎週月曜日(月曜日が祝日の場合はその翌日) 年末年始(12/30~1/1) 入館料/一般500円、高校生・大学生300円 小学生・中学生200円</p>	<p>ワークショップ「あまくさ研究室」(予定) (予定) 10/19, 11/16, 12/21, 1/18, 2/15, 3/15 14:00~ 無料 対象: 博物館入館者</p>					
<p>29 上天草市歴史資料館 上天草市大矢野町中977番地5 上天草市本と歴史の交流館イコット2階 ☎0964-56-3363</p>  <p>開館時間/9:00~17:00(入館は16:30まで) 休館日/月曜日(月曜日が祝日の場合はその後の平日) 12月28日~翌年1月4日 入館料/無料</p>	<p>9/28~12/1 文永の役750年 元寇と大矢野氏</p>					<p>無料</p> <p>1/7~2/28 冬季企画展(仮)</p> <p>無料</p>



県 央

- ① 熊本県立美術館
- ② くまもと文学・歴史館
- ③ 熊本博物館
- ④ 熊本市現代美術館
- ⑤ 肥後の里山ギャラリー
- ⑥ 新聞博物館
- ⑦ 公益財団法人熊本国際民藝館
- ⑧ リデル、ライト両女史記念館
- ⑨ 益城町交流情報センター
- ⑩ 御船町恐竜博物館
- ⑪ 清和文楽館

- ⑫ 宇城市不知火美術館
- ⑬ 熊本県博物館ネットワークセンター

県 北

- ⑭ 熊本県立装飾古墳館
- ⑮ 熊本県立装飾古墳館分館
歴史公園鞠智城・温故創生館
- ⑯ 山鹿市立博物館
- ⑰ 隈府一番地複合施設
(わいふ一番館) 内まちかど資料館
- ⑱ 合志市歴史資料館
- ⑲ 坂本善三美術館

- ⑳ 玉名市立歴史博物館こころピア

県 南

- ㉑ お祭りでんでん館
- ㉒ 芦北町立星野富弘美術館
- ㉓ つなぎ美術館
- ㉔ 山江村歴史民俗資料館
- ㉕ 古代の風・黒の蔵
- ㉖ 天草市立本渡歴史民俗資料館
- ㉗ 天草キリシタン館
- ㉘ 天草市立御所浦恐竜の島博物館
- ㉙ 上天草市歴史資料館

発行／熊本県博物館ネットワークセンター (ISIL JP-2004104)

〒869-0524 熊本県宇城市松橋町豊福1695
TEL : 0964-34-3301 FAX : 0964-34-3302

○記載事項は2024年3月時点で各館から提供された情報に基づいています。
○休館日は、掲載されたもの以外に、年末年始や展示替え期間などの休館があります。
○料金は、企画展、特別展が別料金の場合があります。
○その他、詳しくは各館のホームページ等をご参照ください。