

熊本県博物館ネットワークセンター

全6回

標本づくり講座

初心者大歓迎！

入門編

押し葉、昆虫、はく製、化石、岩石の標本づくりを
実際に作りながら学びましょう！

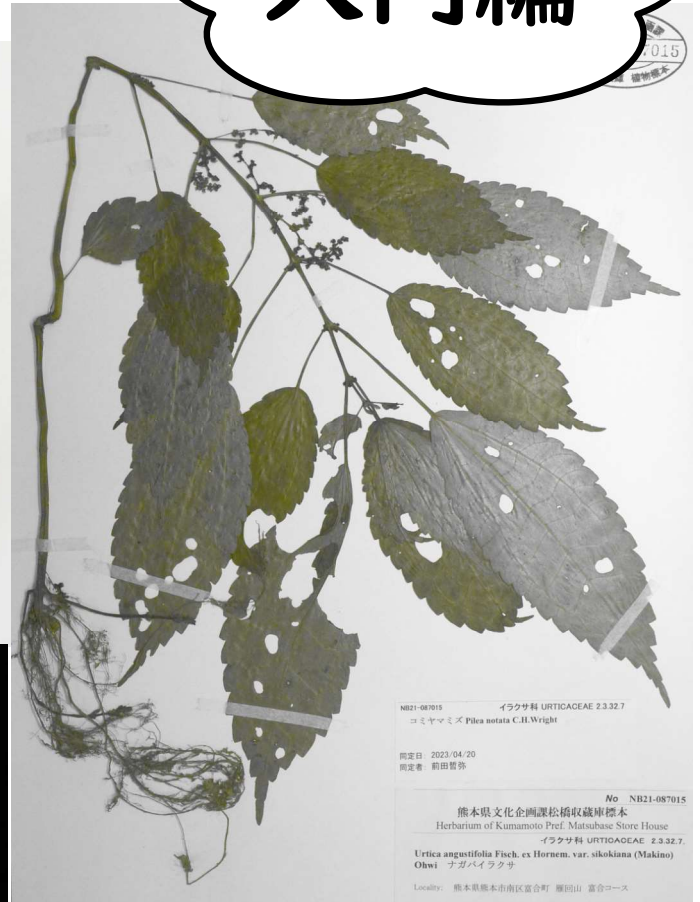

No.2023-1~2023-6

標本づくり講座（全6回）

日時 令和5年9月～令和6年2月の第3日曜日
午前10:00～12:00(1月は第4日曜日)

場所 熊本県博物館ネットワークセンター
学習ルーム

定員 20人(事前の申し込みが必要です)

熊本県博物館ネットワークセンター

※ 内容の詳細やお申し込み方法は裏面をご覧ください。



標本づくり講座



No.2023-1

第1回 押し葉標本に挑戦！

令和5年9月17日(日)

植物標本の基本ともいえる押し葉標本の作り方をマスターしましょう。どうすればよい自然科学標本になるのでしょうか。実習を通して学びましょう。

No.2023-2

第2回 昆虫類などの標本づくり

令和5年10月15日(日)

当センター周辺で昆虫などを採集し、チョウなどの展翅標本や、バッタやコウチュウなどの展脚標本づくりを体験しましょう。

No.2023-3

第3回 見て触って作るはく製標本 “もふもふはく製標本”に親しもう

令和5年11月19日(日)

まず鳥類やほ乳類の骨、羽毛、毛皮の学術標本を手にとって比較観察します。そのあと学術標本の作成に挑戦しましょう。

No.2023-4

第4回 押し葉標本の完成！

令和5年12月17日(日)

第1回で作った押し葉標本を自然科学標本として完成させましょう。

No.2023-5

第5回 化石標本に挑戦！

令和6年1月28日(日)

化石標本づくりに挑戦しましょう。化石のクリーニングやレプリカづくり、ラベルづくりなど、化石標本を自分で作っていきます。

No.2023-6

第6回 火成岩と造岩鉱物のミニ教材

令和6年2月18日(日)

教科書に載っている火成岩と造岩鉱物を示す表を、実物の石や鉱物を自分で鑑別しながら作りましょう。ミニ教材が作成できます。

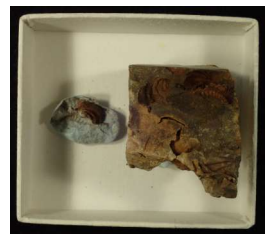
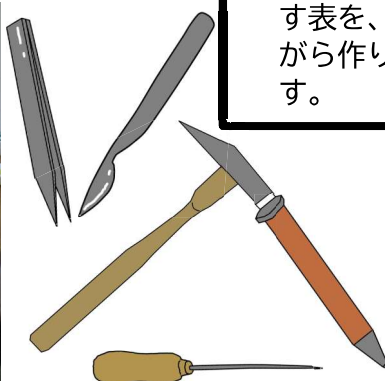

お申し込み・お問い合わせ

熊本県・市町村共同システム「電子申請サービス」または、往復はがきにて申し込みをしてください。往復はがきの場合は参加者全員の住所、氏名、年齢、電話番号をご記入の上「標本づくり講座」と明記してください。(往復はがきの場合は返信用はがきに住所・氏名を記載し、下記の住所までお送りください。「電子申請サービス」の場合は受付メールを返信します。)

※定員を超えた場合は、抽選により受講者を決定いたします。

※申込書に記載されている個人情報は、講座の運営に係ること以外に使用することはありません。

熊本県博物館ネットワークセンター ISIL JP-2004101

〒869-0524 宇城市松橋町豊福1695

TEL: 0964-34-3301, FAX: 0964-34-3302

URL: <https://kumamoto-museum.net/kmnc/>

E-mail: hakubutsuse@pref.kumamoto.lg.jp

申し込み期間

2023年
8月17日～9月6日



電子申請サービス
QRコード